Jauchzet dem Herrn alle Welt

Psalm 100

Felix Mendelssohn (1809-1847)
op. 69, № 2

Allegro moderato (Jubilate Deo)

Sopran

mf

Jauchzet, jauchzt dem Herrn al - le Welt, al - le

Alt

mf

Jauchzt dem Herrn al - le Welt, al - le Welt.

Tenor

mf

Jauchzt dem Herrn al - le Welt, al - le

Bass

mf

Jauchzt, jauchzt dem Herrn al - le Welt, al - le

9

Welt. Dient dem Herrn mit Freu - den, mit Freu - den, und

Dient dem Herrn mit Freu - den, dient dem Herrn mit Freu - den,

Welt. Dient dem Herrn mit Freu - den, dient dem Herrn mit

Welt. Dient dem Herrn, dient dem Herrn mit Freu - den, mit

18

kommet vor sein An - gesicht, und kommet vor sein An - gesicht, sein An-ge-sicht

und kommet vor sein An - ge-sicht mit Froh - lo - cken, mit

Freu - den und kommet vor sein An - ge - sicht mit Froh - locken, mit

Freu - den, und kom-met vor sein An - ge - sicht mit Froh -

28

mit Froh - lo - cken. Er ist Gott, unser Herr, er ist Gott, er hat uns gemacht,

Froh - lo - cken. Er ist Gott, unser Herr, er ist Gott, er hat uns ge - macht,

Froh - lo - cken. Er ist Gott, unser Herr, er ist Gott, er hat uns ge - macht,

- lo - cken. Er ist Gott, unser Herr, er ist Gott, er hat uns

37

hat uns ge - macht, und nicht wir selbst, zu seinem Vol - ke, sei -

uns ge-macht, er, und nicht wir selbst, zu seinem

er hat uns ge - macht, und nicht wir selbst, und nicht wir

ge-macht, und nicht wir selbst, zu seinem Volk,

44

- nem Volke, und zu Scha - - fen sei - ner Wei - de.

Vol - - ke, und zu Scha - fen sei - ner Wei - de.

selbst, zu seinem Vol - ke, und zu Scha - fen sei - ner Wei - de.

und zu Scha - - fen sei - ner Wei - de.

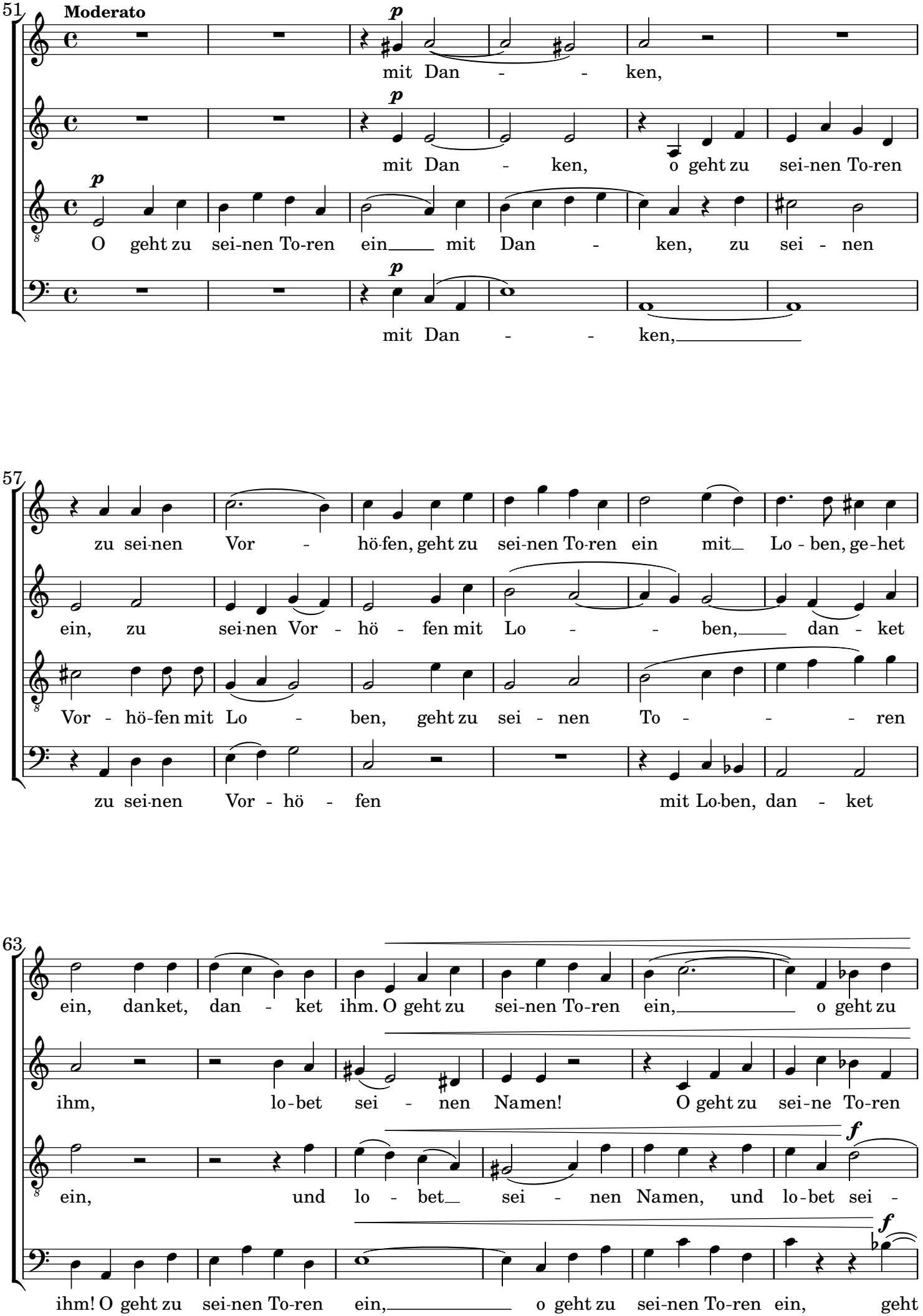
51
Moderato
p
mit Dan - - ken,
mit Dan - ken, o geht zu sei-nen To-ren
O geht zu sei-nen To-ren ein mit Dan - ken, zu sei - nen
mit Dan - - ken,
57
zu sei-nen Vor - hö-fen, geht zu sei-nen To-ren ein mit Lo - ben, ge-het
ein, zu sei-nen Vor - hö - fen mit Lo - - ben, dan - ket
Vor - hö-fen mit Lo - ben, geht zu sei - nen To - - - ren
zu sei-nen Vor - hö - fen mit Lo-ben, dan - ket
63
ein, danket, dan - ket ihm. O geht zu sei-nen To-ren ein, o geht zu
ihm, lo-bet sei - nen Namen! O geht zu sei-ne To-ren
f
ein, und lo - bet sei - nen Namen, und lo-bet sei -
ihm! O geht zu sei-nen To-ren ein, o geht zu sei-nen To-ren ein, geht

69

f

sei-nen To-ren ein, und lo - - bet sei-nen Na-men. Geht zu sei-nen To-ren

f

ein, o geht zu sei - - nen To-ren ein, o ge-het ein,

- nen Na - men. O geht zu sei-nen To-ren ein, o geht zu

ein, o geht zu sei-nen To-ren ein, o geht zu sei-nen To-ren ein,

75

p

ein, o ge - het ein, o geht zu sei - nen To - ren ein!

p

o geht zu seinen Toren ein, zu sei - nen To - ren ein!

p

seinen To-ren ein, o geht zu sei - - nen To - ren ein!

p

zu sei-nen To - ren ein, zu sei - nen To - ren ein!

82

Andante con moto

p

Denn der Herr ist freund - lich, und sei - ne Gnad und Wahr - heit, sei-ne

p

Denn der Herr ist freund - lich, und sei - ne Gnad' und Wahr - heit, sei-ne

p

Denn der Herr ist freund - - lich,

90

p

Denn der

Gnad und Wahr-heit wal - tet e - wig, wal - tet e - wig.

Gnad' und Wahr-heit wal - tet e-wig, wal-tet e - wig.

sei-ne Gnad' und Wahr-heit wal - tet e - wig.

98

Herr ist freundlich, und sei - ne Gnad' und Wahrheit,

p

Denn der Herr ist freund - lich, und sei-ne Gnad' und Wahr - heit, seine

p

Denn der Herr ist freund - lich, und sei-ne Gnad' und Wahr-heit, seine

p

Denn der Herr ist freund - lich,

106

sei - ne Gnad' und Wahr - heit wal - tet e-wig, für und für.

Gnad' und Wahr - heit wal - tet e - wig, wal - tet e - wig.

Gnad' und Wahr - heit wal - tet e-wig, sie wal-tet e - wig.

f

seine Gnad' und Wahr-heit wal-tet e - wig. Denn der

114

f

Denn der Herr ist freund - lich, und sei - ne Gnad' und Wahr -

f

Denn der Herr ist freund - lich, und sei - ne Gnad' und Wahr -

f

Denn der Herr ist freund - lich, und sei - ne Gnad' und Wahr -

Herr ist freundlich, und sei - ne Gnad' und

121

heit, sei ne Gnad' und Wahr - heit walt - tet e - wig, wal - tet e - wig.

heit, sei ne Gnad' und Wahr - heit wal - tet, wal-tet e - wig.

heit, sei ne Gnad' und Wahr - heit wal - tet e - wig, sie wal - tet e - wig.

Wahr - heit, sei - ne Wahr-heit wal - tet e - wig, sie wal-tet e - wig.

130

p *p*

Denn der Herr ist freund - - lich.

p *p*

Denn der Herr ist freund - - lich, ist freund - lich.

p *p*

Denn der Herr ist freund - lich, ist freund - lich.

p *p*

Denn der Herr ist freund - lich.

Maestoso (Gloria Patri)

139

f

Eh-re sei dem Va - ter, und dem Soh - ne, und dem hei - li - gen Gei - ste.

Eh-re sei dem Va - ter, und dem Soh - ne, und dem hei - li-gen Gei - ste.

Eh-re sei dem Va - ter, und dem Soh - ne, und dem hei - li-gen Gei - ste.

Eh-re sei dem Va - ter, und dem Soh - ne, und dem hei - li-gen Gei - ste.

153

Wie es war zu An - fang, jetzt, und im-mer-dar, und von E - - wig - keit zu

Wie es war zu An - fang, jetzt, und im-mer-dar, und von E - wig - keit zu

Wie es war zu An - fang, jetzt, und im-mer-dar, und von E - - wig - keit zu

Wie es war zu An - fang, jetzt und im-mer -dar, und von E - wig - keit zu

165

A - men.

E - wig - keit. A - men.

A - men, A - men.

E - wig - keit. A - men, A - - men.

A - men, A - - - men.

E - wig-keit. A - men, A - - - - men.

A - men, A - - men.

E - wig - keit. A - men, A - - men.